

ESCRITÓRIO DE  
PROJETOS E  
PROCESSOS

## MANUAL DE USO DO SIDOC CANDIDATO

**PRÓ-REITORIA DE GRADUAÇÃO**

Sistema de Inscrições e Documentação | Versão 2.2 (Janeiro/2026)

Acesse: [sidoc.uefs.br](http://sidoc.uefs.br)

**AEI / ASPLAN**

Feira de Santana – BA | UEFS: [www.uefs.br](http://www.uefs.br)

# Sumário

- Introdução.....3
- Funcionalidades.....4
- Benefícios esperados.....5
- Acesso ao SIDOC.....6
- Realização de Etapas.....12
- Notificações.....18

# Introdução

O SIDOC - Sistema de Inscrições e Documentos (**acesse [sidoc.uefs.br](http://sidoc.uefs.br)**), foi criado para realizar a gestão on-line de processos seletivos relacionados à UEFS - Universidade Estadual de Feira de Santana. O sistema contempla gestão das seguintes etapas dos processos: Carregamento de Lista de Candidatos Pré-Inscritos, Preenchimento de Formulários, Envio e Avaliação de Documentações, Interposição e Avaliação de Recursos além de uma integração com o HeteroID para importar candidatos que passaram por Heteroidentificação.

O SIDOC nasce a fim de descontinuar a necessidade de envio de documentação e comunicação por e-mail e teve acesso liberado a partir de setembro de 2024.

# Funcionalidades

A funcionalidade de um sistema é a capacidade que ele tem de realizar as tarefas para as quais foi projetado. É o que o sistema faz, ou seja, os serviços que ele oferece aos seus usuários. Abaixo estão as principais funcionalidades do SIDOC para Candidatos:

- Permitir que o usuário acesse o sistema através do login e senha;
- Solicitar a redefinição da sua senha em caso de esquecimento, além de confirmar se o e-mail cadastrado está correto;
- Participar de chamadas de processos em que estava pré-selecionado;
- Submeter documentos;
- Preencher formulários;
- Interpor Recursos;
- Acessar sistema HeteroID;
- Visualizar resultado de todas as etapas;
- Notificar candidatos via e-mail sobre as etapas;
- Exibir FAQ do processo.

# Benefícios Esperados

O sistema SIDOC foi desenvolvido com o objetivo de atender às necessidades específicas da Universidade Estadual de Feira de Santana (UEFS) relacionadas à gestão de processos de inscrição, recepção de documentos e avaliação de candidatos. Suas funcionalidades abrangem uma variedade de aspectos, visando tornar o processo mais eficiente e organizado.

Com a implementação completa do SIDOC é esperado ganhos para UEFS como:

- Redução do uso de sistemas externos (Google Forms, Drive e E-mail);
- Redução do tempo de execução de tarefas, dado que os processos serão bem definidos;
- Acesso mais rápido e confiável as informações pessoais para melhor gestão de candidatos;
- Redução de erros manuais pela gestão de documentos em drive e e-mail;
- Praticidade na avaliação e devolutiva de resultados de etapas.

## Acesso ao SIDOC

# Acesso ao SIDOC

O acesso ao sistema é via site [sidoc.uefs.br](http://sidoc.uefs.br), disponível para todos os públicos. Para acessar o sistema, confira as etapas descritas a seguir:

1. Acesse a internet, abra um navegador web e digite [sidoc.uefs.br](http://sidoc.uefs.br) (ao acessar, terá acesso à tela ao lado);
2. O acesso ao SIDOC será possível de duas formas, através do Login Externo e Login Institucional;

Seja bem-vindo ao  
SIDOC!

Sua plataforma de inscrições  
e documentos

Acesse a plataforma

Faça login ou registre-se para começar

LOGIN EXTERNO

LOGIN INSTITUCIONAL

 Lembre-me[Esqueceu a senha?](#)

Entrar

Ainda não tem uma conta? [Cadastre-se como um Usuário Externo](#)

## Acesso ao SIDOC

3. Se você for um Usuário Externo e já possuir um cadastro, acesse a aba **Login Externo** e preencha suas credenciais com e-mail e senha;

Obs.: Considera-se "Usuário Externo" qualquer pessoa que não tenha vínculo empregatício ativo com a UEFS.

4. Se você for um Servidor UEFS e já possuir um cadastro, acesse a aba **Login Institucional** e preencha suas credenciais de domínio UEFS.

Obs.: Acione "Lembre-me" caso queira permanecer logado mesmo após fechar a página do sistema.

## Acesso ao SIDOC

**sidoc**

### Criar conta

Faça login ou registre-se para começar

Nome

Sobrenome

Nome Social

CPF

E-mail

Senha

Confirmar Senha

**Cadastrar**

Ao me cadastrar, concordo com os [Termos e Políticas da UEFS](#)

[VOLTAR AO LOGIN](#)

**sidoc**

### Verificação de e-mail

Faça login para finalizar a verificação do e-mail

E-mail

Senha

Lembre-me [Esqueceu a senha?](#)

**Entrar**

Ainda não tem uma conta? [Inscreva-se](#)

[Voltar ao Login](#)

**Oiá, Maria!**

Seja bem-vindo(a) ao SIDOC!

Clique no botão abaixo para validar seu endereço de e-mail

**Verificar E-mail**

### Cadastro como **Usuário Externo**:

1. Após clicar **Cadastre-se como Usuário Externo** preencha seus dados conforme solicitado e clique no botão Cadastrar;
  - Obs.: o campo "Nome Social" não é obrigatório e destinado apenas a pessoas que se identificam como transgênero.
  - Se for preenchido o campo "Nome Social" o sistema passará a lhe reconhecer pelo mesmo.
2. O sistema enviará um e-mail para sua caixa de entrada e você deverá clicar no botão presente no corpo da mensagem;
3. O link irá abrir uma tela de login na qual você deverá inserir suas credenciais e entrar;
4. Após isso, seu acesso ao sistema estará liberado.

## Acesso ao SIDOC

**sidoc**

### Criar conta

Pesquise seu CPF e cadastre-se.

Digite seu CPF  
CPF da Maria

Nome  
Maria

Sobrenome  
Silva

Email  
eaf\*\*\*\*\*@uefs.br

**Cadastrar**

VOLTAR

**sidoc**

### Verificação de e-mail

Faça login para finalizar a verificação do e-mail

Insira seu domínio ou e-mail institucional

Senha

Lembre-me [Esqueceu a senha?](#)

**Entrar**

Ainda não tem uma conta? [Inscreva-se](#)

[Voltar ao Login](#)

Olá, **Maria!**

Seja bem-vindo(a) ao SIDOC!

Clique no botão abaixo para validar seu e-mail

Para acessar o SIDOC utilize as mesmas credenciais que você utiliza para acessar ao CDU

**Verificar E-mail**

## Cadastro como **Servidor UEFS ativo**:

Após acessar **Cadastre-se como Servidor UEFS** na aba "login institucional", insira seu CPF.

1. O sistema trará os campos de nome, sobrenome e e-mail, sendo esse último pré-preenchido e parcialmente criptografado por questões de segurança;
2. Depois de preencher os campos, clique em Cadastrar. O sistema enviará para a caixa de entrada do e-mail um link de validação. Essa validação deve ser feita em até 1h;
3. Após clicar no link, o sistema irá direcioná-lo para a tela de login do sistema. Insira seu e-mail e senha institucional e clique em "Entrar";
4. Isso feito, seu cadastro no SIDOC estará finalizado e você receberá o perfil "Candidato". Se você for cumprir alguma função dentro do sistema diferente de Candidato, contate sua Pró-Reitoria para solicitar o ajuste de perfil.

## Acesso ao SIDOC

**sidoc**

### Acesse a plataforma

Faça login ou registre-se para começar

LOGIN EXTERNO    LOGIN INSTITUCIONAL

E-mail

Senha

Lembre-me    [Esqueceu a senha?](#)

**Entrar**

Ainda não tem uma conta? [Cadastre-se como um Usuário Externo](#)

**UEFS.br**

**sidoc**

### Esqueci minha senha

Preencha seu e-mail para envio de recuperação

E-mail

**Enviar recuperação**

[Voltar ao Login](#)

**sidoc**

### Redefinição de senha

Preencha sua nova senha

Nova Senha

Confirmar Senha

**Confirmar alteração**

[Voltar ao Login](#)

## Recuperação de senha Usuário Externo:

1. Caso já tenha cadastro **como Usuário Externo** mas não lembre as credenciais, é possível solicitar a redefinição de senha clicando no botão **Esqueceu a senha?** na aba "Login Externo". Para continuar, informe o e-mail e clique no botão **Enviar recuperação**;
2. O sistema enviará um e-mail com o link para redefinição da sua senha;
  - Dica: caso não encontre o e-mail, verifique na caixa de Spam ou Lixo Eletrônico.
3. Após clicar no link, o sistema abrirá uma tela pedindo que você insira a nova senha e a confirme.

## Acesso ao SIDOC

### Recuperação de senha Servidor UEFS:

1. Caso já tenha cadastro **como Servidor UEFS ativo** mas não lembre sua senha, é possível solicitar a redefinição de senha clicando no botão **Esqueceu a senha?** na aba "Login Institucional";
2. O sistema abrirá a página do CDU e você poderá alterar sua senha por lá.
  - Obs.: a nova senha que você inserir servirá para todos os sistemas que você entra com credenciais institucionais do e-mail selecionado.

**sidoc**

Acesse a plataforma

Faça login ou registre-se para começar

LOGIN EXTERNO **LOGIN INSTITUCIONAL**

Insira seu domínio ou e-mail institucional

Senha

Lembre-me **Esqueceu a senha?**

**Entrar**

Ainda não tem uma conta? [Cadastre-se como Servidor UEFS](#)

**UEFS.br**

**Esqueci minha Senha**

**Se sua conta for encontrada, enviaremos um email com instruções de redefinição da sua senha!**

Digite seu email ou usuário de domínio

**Buscar**

[Voltar para o Login](#)

**Bem-vindo(a)**

**CDU** Central de Acessos da Uefs

Entre com suas credenciais de acesso

**UEFS**

## Realização de Etapas

## Listagem de Processos do Candidato

### Listagem de etapas

Para visualizar os processos atrelados a seu CPF, acesse o menu lateral "Meus Processos".

1. Selecione "Processos Disponíveis" para ver processos que você ainda não realizou nenhuma etapa;
2. Selecione "Processos em Andamento" para ver os processos que você já iniciou alguma etapa;
3. Selecione "Processos Finalizados" para ver processos que já tiveram a data encerrada.

-

## Realização de Etapas

## Listagem de Etapas- Candidato

← Meus processos

### SiSU 2025.1

**Suas Informações**

CPF	Situação	Status
081.168.605-18	Convocado	Chamada regular

Acompanhe aqui as etapas do seu processo seletivo

#### Etapas do Processo

- 1. Submissão** Ausente  
Você não submeteu os documentos que seriam avaliados nesta etapa.  
Início: 30/07/2025 Fim: 30/07/2025 23:59
- 2. Homologação** Aguarde  
Aguarde a data início da etapa.  
Início: 30/07/2025 Fim: 01/08/2025
- 3. Interposição** Pendente  
Conclua a etapa até a data e hora fim abaixo.  
Início: 31/07/2025 Fim: 15/08/2025 23:59
- 4. Preenchimento de formulário** Pendente  
Conclua a etapa até a data e hora fim abaixo.  
Início: 31/08/2025 Fim: 31/07/2025 23:59 Correção: 01/08/2025 03:59
- 5. Teste** Concluída  
Sua etapa foi concluída automaticamente pois a data fim expirou.  
Início: 31/07/2025 Fim: 31/07/2025 23:59 Correção: 01/08/2025 21:54 Concluído: 01/08/2025 08:10

A listagem de etapas exibe as etapas do processo do candidato e é possível vê-las ao clicar em um processo desejado.

1. Para realizar uma etapa clique no nome da etapa desejada.
2. A listagem de etapas pode ter diversos resultados:
  - Pendente: requer que o candidato conclua a etapa;
  - Concluído: o candidato preencheu todos os campos obrigatórios e clicou em "Concluir etapa" dentro da mesma;
  - Não concluído: o candidato não preencheu todos os campos obrigatórios dentro do prazo;
  - Ausente: o candidato não preencheu nenhum campo na etapa;
  - Em análise: a comissão está verificando seus documentos;
  - Deferido, Homologado ou Aprovado: a comissão aprovou sua documentação;
  - Indeferido, Não homologado ou reprovado: a comissão reprovou sua documentação;
  - Não avaliado: a comissão não avaliou sua documentação dentro do prazo;
  - Aguarde: A etapa ainda não começou.

## Realização de Etapas

## Preenchimento de Formulário

← Processo regressão 2026

### Formulário

 Atenção! Você poderá corrigir as informações até no máximo 12/01/2026 às 23:59.

*Campos marcados com asterisco são obrigatórios para marcar a etapa como concluída.*

#### Seção 1

RG\*  
Apenas números  
164495735

Áreas de Interesse

Administrativa  
 Biológica

*Campos marcados com asterisco são obrigatórios para marcar a etapa como concluída.*

#### Escolaridade

Escola em que concluiu o ensino médio  
Colégio Modelo Luis Eduardo Magalhães

Tipo de escola

Pública  
 Particular

Confirmação de etapa

 Tem certeza que deseja concluir? Após a confirmação não será possível realizar alterações dos seus dados.

1. Para realizar uma etapa do tipo Preenchimento de Formulário, acesse o menu lateral "Meus Processos" com um usuário de perfil Candidato e, após selecionar o processo desejado, clique na etapa de Preenchimento de Formulário;
2. Após preencher todos os campos obrigatórios, você pode clicar em "Salvar e concluir etapa";
3. Caso deseje preencher apenas parte do formulário e finalizá-lo posteriormente, clique em "Salvar".

### DICA

1. Para não ficar com um resultado negativo preencha todos os campos obrigatórios antes da etapa encerrar;
2. Caso você precise corrigir alguma informação após ter concluído a etapa, será possível, até a data limite de correção, acessando o formulário e clicando no botão "Editar informações".

## Realização de Etapas

## Submissão de Documentos

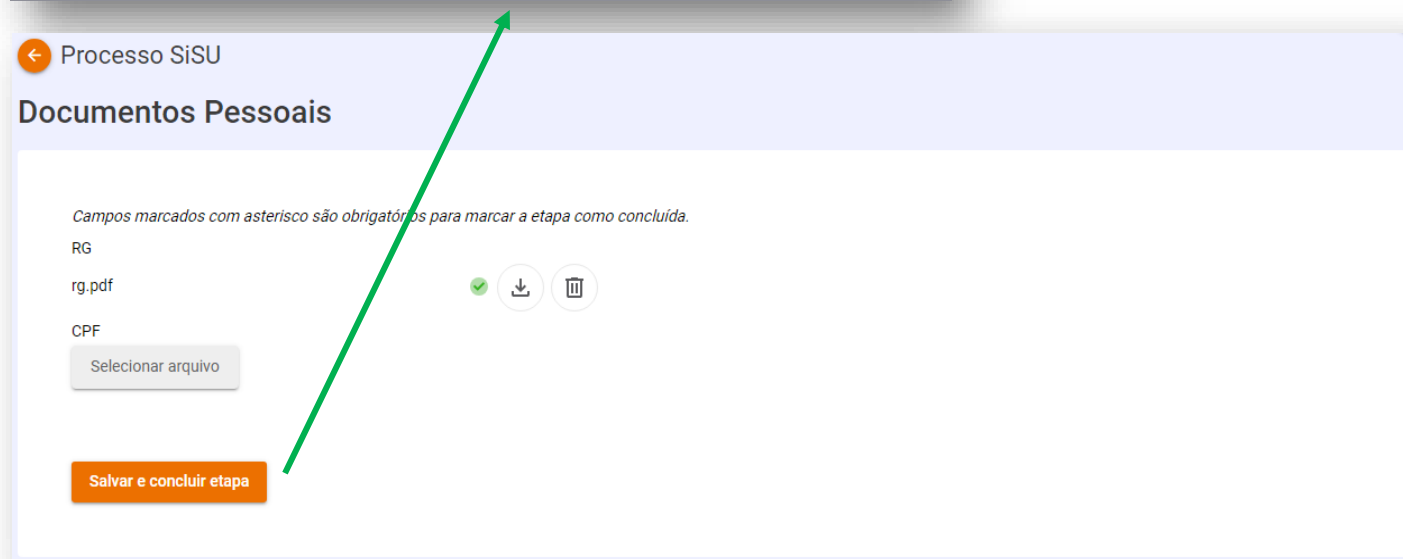
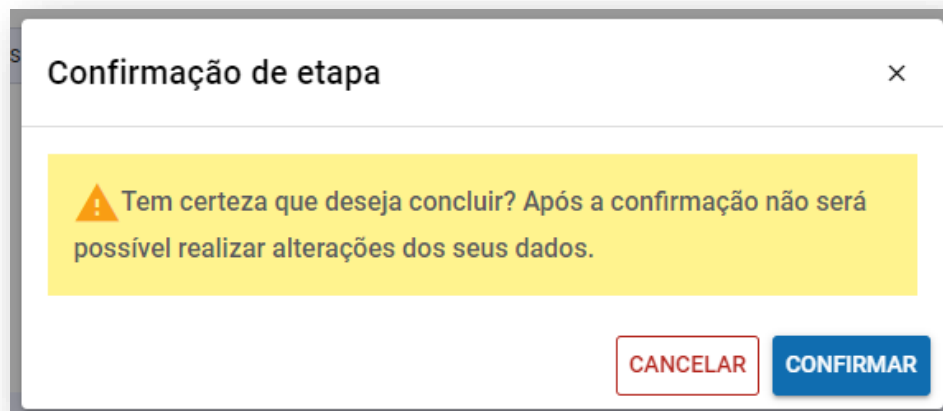

1. Para realizar uma etapa do tipo Submissão de Documentos, acesse o menu lateral "Meus Processos" com um usuário de perfil Candidato e, após selecionar o processo desejado, clique numa etapa do tipo Submissão de Documentos;
2. Após carregar todos os documentos obrigatórios, você pode clicar em "Salvar e concluir etapa";
3. Caso deseje carregar apenas parte dos documentos e a outra parte posteriormente, basta sair da página. (O sistema já salva automaticamente cada arquivo após o carregamento).

### DICAS:

1. Para não ficar com um resultado negativo carregue todos os documentos obrigatórios antes da etapa encerrar.

## Realização de Etapas

## Interposição de Recursos

**Interposição de recursos**

Lista de documentos pessoais

**Indeferido**

**Justificativas:**

- Ausência de Documento

**Observação:** Candidato não carregou os documentos

*Campos marcados com asterisco são obrigatórios para marcar a etapa como concluída.*

RG

Selecionar arquivo

PDF

Selecionar arquivo

**Salvar e concluir etapa**

Confirmação de etapa

⚠ Tem certeza que deseja concluir? Após a confirmação não será possível realizar alterações dos seus dados.

CANCELAR CONFIRMAR

1. Para realizar uma etapa do tipo Interposição de Recursos, acesse o menu lateral "Meus Processos" com um usuário de perfil Candidato e, após selecionar o processo desejado, clique numa etapa do tipo Interposição de Recursos.
2. Após carregar todos os documentos que necessitam de correção, você pode clicar em "Salvar e concluir etapa".
3. Caso deseja carregar apenas parte dos documentos e a outra parte posteriormente, basta sair da página. (O sistema já salva automaticamente os arquivos carregados).

### DICAS:

1. Para não ficar com um resultado negativo carregue todos os documentos obrigatórios antes da etapa encerrar.

## Heteroidentificação

### Heteroidentificação

**Processo Novo**

Acompanhe aqui as etapas do seu processo seletivo

Nome da etapa	Data de início	Data de término	Status	Resultado da etapa
 <a href="#">Heteroidentificação</a>	26/08/2024	26/08/2024	Etapa em análise	<a href="#">Em espera</a>

1. Para verificar o resultado de uma etapa de Heteroidentificação como Candidato, acesse o menu "Meus Processos";
2. Após selecionar o processo desejado, o sistema apresentará a listagem de etapas;
3. Na própria listagem será possível ver o resultado;
4. Se você clicar no nome da etapa, o sistema levará você até a tela de entrada do sistema Heteroid.
  - O SIDOC serve apenas como ponte para o Heteroid, sendo a única função, disponibilizar o link de acesso e o resultado final. Todos os demais procedimentos da etapa de heteroidentificação deve ser feita no próprio Heteroid.

## Notificações

## Notificação de Início de Etapa

\*\*\*\*\*Resposta automática, NÃO responda este e-mail.\*\*\*\*\*

Prezado(a) candidato(a),

A etapa **Preenchimento de formulário** da **Chamada 1** do processo **SiSU 2026** já começou. Você poderá realizar essa etapa até o dia: **10/01/2026 às 23:59**.

[Acessar Sistema](#)

Este é um e-mail automático do SIDOC, por favor não responda essa mensagem!

Se você estiver com problemas para clicar no botão "Acessar Sistema", copie e cole o URL abaixo em seu navegador da web: <https://sidoc.uefs.br>

1. O sistema envia para o e-mail do candidato uma notificação de início de etapa.
  - A notificação é enviada na madrugada do dia do início da etapa.
2. Ao clicar em "Acessar Sistema" o usuário será redirecionado à tela inicial do SIDOC.

## Notificações

## Notificação de Prorrogação de Etapa

\*\*\*\*\*Resposta automática, NÃO responda este e-mail.\*\*\*\*\*

Prezado(a) candidato(a),

A etapa **Submissão 2** da **Chamada 1** do processo **Processo SISU 2026.1** foi prorrogada. Essa etapa agora encerrará dia: **17/01/2026** às **23:59**.

[Acessar Sistema](#)

Este é um e-mail automático do SIDOC, por favor não responda essa mensagem!

Se você estiver com problemas para clicar no botão "Acessar Sistema", copie e cole o URL abaixo em seu navegador da web: <https://sidoc.uefs.br>

1. Caso ocorra uma prorrogação de etapa por parte da gestão. O sistema envia para o e-mail do candidato uma notificação de prorrogação de etapa.
  - A notificação é enviada assim que o gestor/administrador salvar a etapa com a nova data.
2. Ao clicar em "Acessar Sistema" o usuário será redirecionado à tela inicial do SIDOC.

## Notificações

## Notificação de Encerramento de Etapa

\*\*\*\*\*Resposta automática, NÃO responda este e-mail.\*\*\*\*\*

Prezado(a) candidato(a),

O prazo para concluir a etapa **Submissão de Documentos da Chamada 1** do processo **Processo SISU 2026.1** encerra-se hoje, **12/01/2026 às 23:59hs**, conforme informado no SIDOC.

[Acessar Sistema](#)

Este é um e-mail automático do SIDOC, por favor não responda essa mensagem!

Se você estiver com problemas para clicar no botão "Acessar Sistema", copie e cole o URL abaixo em seu navegador da web: <https://sidoc.uefs.br>

1. O sistema envia para o e-mail do candidato uma notificação de encerramento de etapa.
  - A notificação é enviada na madrugada do dia da data fim da etapa.
2. Ao clicar em "Acessar Sistema" o usuário será redirecionado à tela inicial do SIDOC.

## Notificações

## Notificação de Ausência de Documentos

\*\*\*\*\*Resposta automática, NÃO responda este e-mail.\*\*\*\*\*

Prezado(a) candidato(a),

Informamos que não recebemos os documentos, referente à etapa **Submissão de documentos da Primeira Chamada** do processo **Processo SiSU 2026**.

Alertamos que os documentos podem ser encaminhados durante o período de recurso, através do SIDOC.

A ou as etapas para interpor recursos ficarão visíveis a partir da data início das mesmas.

Nome da etapa	Data início	Data fim
Interposição de Recursos	07/01/2026	07/01/2026 23:59

[Acessar SIDOC](#)

\*\*\*\*\*Resposta automática, NÃO responda este e-mail.\*\*\*\*\*

Prezado(a) candidato(a),

Informamos que não recebemos os documentos, referente à etapa **Interposição de Recursos da Primeira Chamada** do processo **SiSU 2025.1**.

[Acessar SIDOC](#)

Este é um e-mail automático do SIDOC, por favor não responda essa mensagem!

1. O sistema envia para o e-mail do candidato uma notificação de ausência de documentos nas etapas de submissão de documentos e interposição de recursos
  - A notificação é enviada na madrugada do dia seguinte à data fim da etapa.
  - A parte destacada em vermelho só é enviada caso a submissão de documentos informada tenha uma etapa de interposição de recursos atrelada à mesma, para aquele candidato.
2. Ao clicar em "Acessar Sistema" o usuário será redirecionado à tela inicial do SIDOC.

## Notificação de Conclusão de Etapa de Responsabilidade do Candidato

### Notificações

\*\*\*\*\*Resposta automática, NÃO responda este e-mail.\*\*\*\*\*

Prezado(a) candidato(a),

Sua documentação enviada na etapa **Submissão de Documentos da Primeira Chamada** do processo **SiSU 2025.1** foi recebida com sucesso. Os documentos serão verificados para fins de validação e/ou homologação da(s) etapa(s) .

[Acessar Sistema](#)

Este é um e-mail automático do SIDOC, por favor não responda essa mensagem!

Se você estiver com problemas para clicar no botão "Acessar Sistema", copie e cole o URL abaixo em seu navegador da web: <https://sidoc.uefs.br>

1. O sistema envia para o e-mail do candidato uma notificação de conclusão de etapa.
  - A notificação só é enviada quando o candidato confirmar a conclusão da etapa manualmente ou quando a etapa se encerra pela data com o candidato tendo carregado todos os documentos obrigatórios.
2. Ao clicar em "Acessar Sistema" o usuário será redirecionado à tela inicial do SIDOC.

## Notificação de Conclusão de Etapa de Responsabilidade da Comissão

### Notificações

\*\*\*\*\*Resposta automática, NÃO responda este e-mail.\*\*\*\*\*

Prezado(a) candidato(a),

Sua documentação enviada na(s) etapa(s) **Submissão de documentos da Primeira Chamada** do processo **Processo SiSU 2026** foi verificada. Acompanhe o resultado dessa(s) avaliação(ões) através do SIDOC.

[Acessar SIDOC](#)

Este é um e-mail automático do SIDOC, por favor não responda essa mensagem!

Se você está com problemas para clicar no botão "Acessar SIDOC", copie e cole o URL abaixo no seu navegador: <https://sidoc.uefs.br>

São consideradas etapas de responsabilidade da comissão aquelas em que o candidato não executa SIDOC, essas etapas quando abertas ficam com status "Em análise". São etapas de responsabilidade de comissão: Validação de Documentos, Homologação de Documentos e Validação de Recursos.

1. O sistema envia para o e-mail do candidato uma notificação de conclusão de etapa.
  - A notificação é enviada na madrugada do dia seguinte à data fim da etapa.
  - O sistema não envia essa e-mail para candidatos ausentes na submissão de documentos ou interposição de recursos respectivas às avaliações.
2. Ao clicar em "Acessar Sistema" o usuário será redirecionado à tela inicial do SIDOC.

# Obrigado!

## Agradecimentos

Agradecemos por utilizar o Sistema de Inscrição e Documentos da UEFS. Esperamos que este manual tenha sido útil e que você se sinta confortável em utilizar todas as funcionalidades que o sistema oferece.

## Feedback

Sua opinião é muito importante para nós. Se você tiver sugestões para melhorar este manual ou o sistema em si, por favor, avalie em conjunto com a PROGRAD.

## Atualizações do manual

Este manual será atualizado periodicamente para refletir quaisquer alterações no sistema. Certifique-se de verificar regularmente por atualizações.

Versão do documento: 2.2